

El contenido y fotografías de esta página es meramente informativo y no constituyen oferta firme, ni tienen valor contractual, siendo su contenido orientativo, por lo que el usuario queda obligado, a confirmar con ABANCA CORPORACIÓN, DIVISIÓN INMOBILIARIA, S.L., la situación a tiempo real de la información obtenida.

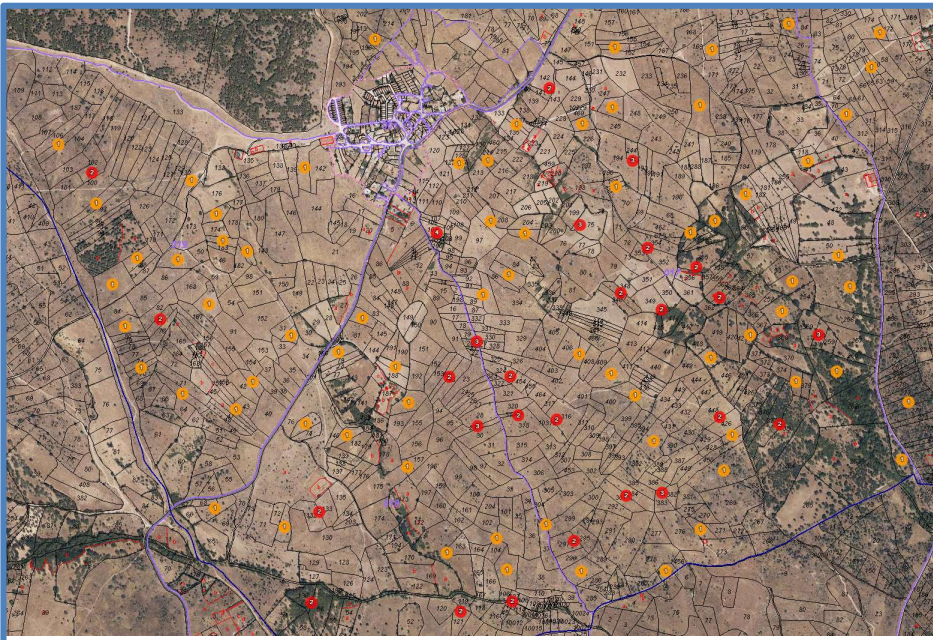
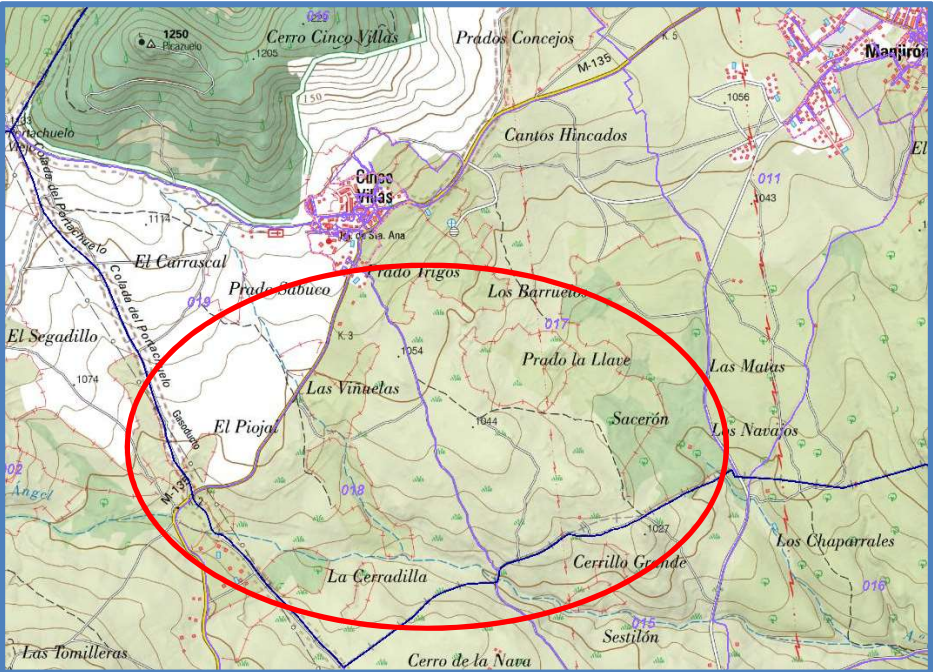

135 Fincas, 78 de ellas no inmatriculadas, situadas en los polígonos del catastro 17, 18 y 19 de Puentes Viejas

Superficie total: 56,9Ha

Las parcelas individuales tienen superficies entre 870 m² y 1,8 Ha

Suelo No Urbanizable – Suelo Rústico

Las parcelas se venden en lote o individualmente, consulten con nuestros agentes los precios y datos concretos de la fincas.

Referencias catastrales:

28185A019000990000TF	28185A017002370000TP
28185A017004260000TG	28185A018001680000TS
28185A018001150000TG	28185A017004520000TU
28185A018001070000TH	28185A017002010000TB
28185A018001190000TT	28185A017002270000TH
28185A017000880000TR	28185A017003560000TH
28185A017003200000TE	28185A017004670000TM
28185A017002970000TB	28185A019000820000TE
28185A018000800000TH	28185A019001310000TT
28185A019000730000TK	28185A019001750000TJ
28185A018000930000TF	28185A017001940000TS
28185A017004220000TW	28185A017003010000TQ
28185A017004160000TZ	28185A018000280000TO
28185A017004100000TD	28185A019000760000TX
28185A017002460000TK	28185A019000900000TW
28185A017002090000TM	28185A018001990000TE
28185A019001810000TZ	28185A019000930000TY
28185A017002950000TW	28185A017003780000TX
28185A017003840000TE	28185A017003800000TD
28185A017002790000TR	28185A017004580000TG
28185A017003770000TD	28185A017003530000TS
28185A017004270000TQ	28185A017003620000TB

El contenido y fotografías de esta página es meramente informativo y no constituyen oferta firme, ni tienen valor contractual, siendo su contenido orientativo, por lo que el usuario queda obligado, a confirmar con ABANCA CORPORACIÓN, DIVISIÓN INMOBILIARIA, S.L., la situación a tiempo real de la información obtenida.

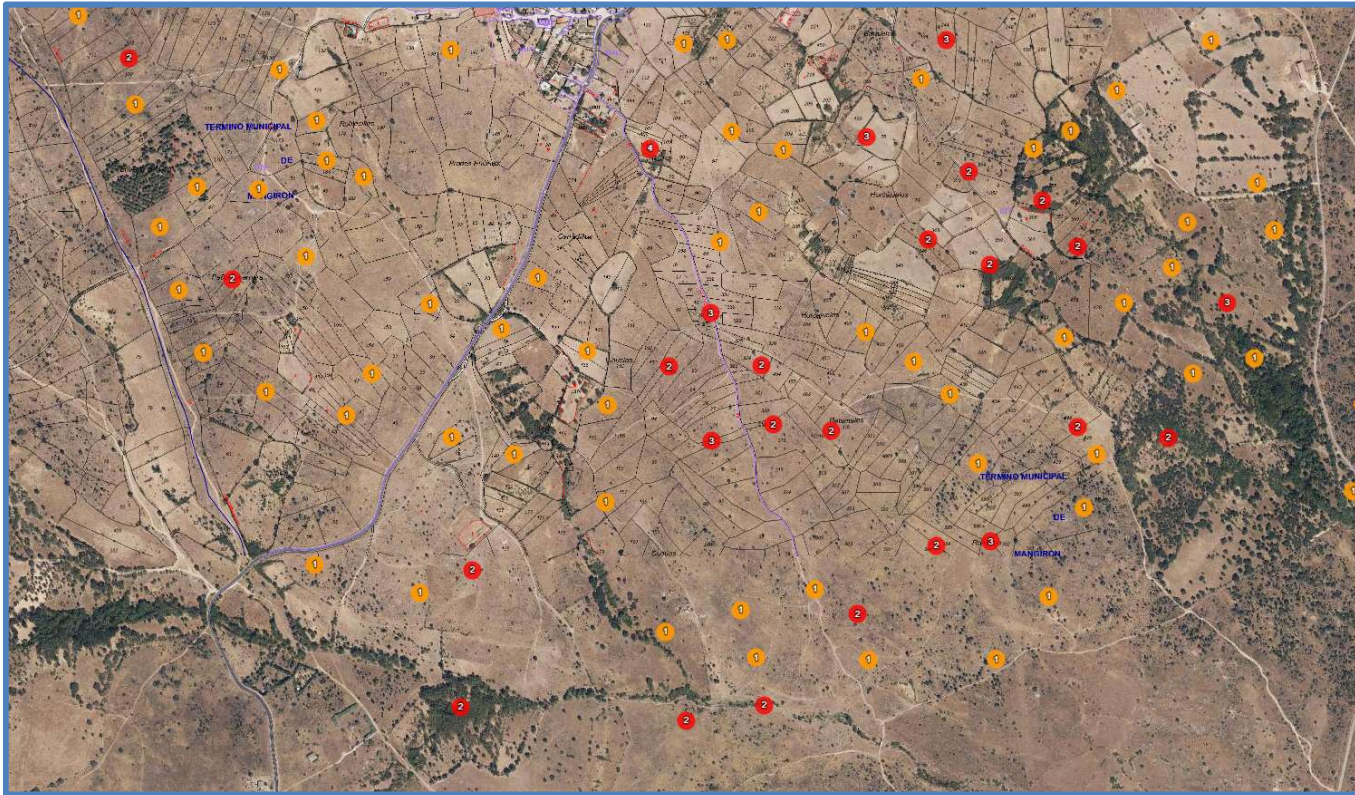

Referencias catastrales:

28185A017001530000TR
28185A017002440000TM
28185A018001540000TT
28185A019001130000TS (*)
28185A017003860000TZ
28185A017003190000TZ (*)
28185A017001060000TG
28185A017003180000TS
28185A018001890000TO
28185A017003550000TU
28185A017002590000TH
28185A017003240000TH
28185A018000220000TQ

28185A017000050000TW
28185A017000620000TI
28185A019000890000TB
28185A017004460000TE (*)
28185A017004480000TZ
28185A017003490000TE
28185A017001920000TJ
28185A017000370000TW
28185A017000660000TZ
28185A017000750000TY
28185A017003630000TY
28185A017003830000TJ
28185A017004350000TM

28185A018001580000TK
28185A019000830000TS
28185A019001690000TD
28185A018001330000TI
28185A019000440000TX
28185A017000100000TB
28185A018000190000TQ
28185A017003300000TB
28185a018000290000TK
28185A017003160000TJ
28185A017002870000TE
28185A018000560000TL
28185A018001360000TS
28185A018000300000TM

28185A017001700000TA
28185A017003540000TZ
28185A017003820000TI
28185A017001360000TB
28185A019001410000TX
28185a017000900000TK
28185a019001660000tO
28185a019001050000tD
28185a017001030000tA
28185A018001050000TZ
28185A019000410000TK
28185A017002980000TY
28185A017001290000TU
28185A018001830000TQ
28185a017004070000td
28185a017004510000tZ
28185a018000820000tA
28185A017002740000TT
28185A018001030000TE
28185A019000650000TL
28185A018000750000TZ
28185A017000010000TS (*)
28185A017003150000TI (*)
28185A017004320000TL (*)
28185A018001310000TD
28185A018001320000TX
(*) Pendientes de alteración catastral