

DATOS Y ASPECTOS TÉCNICOS:

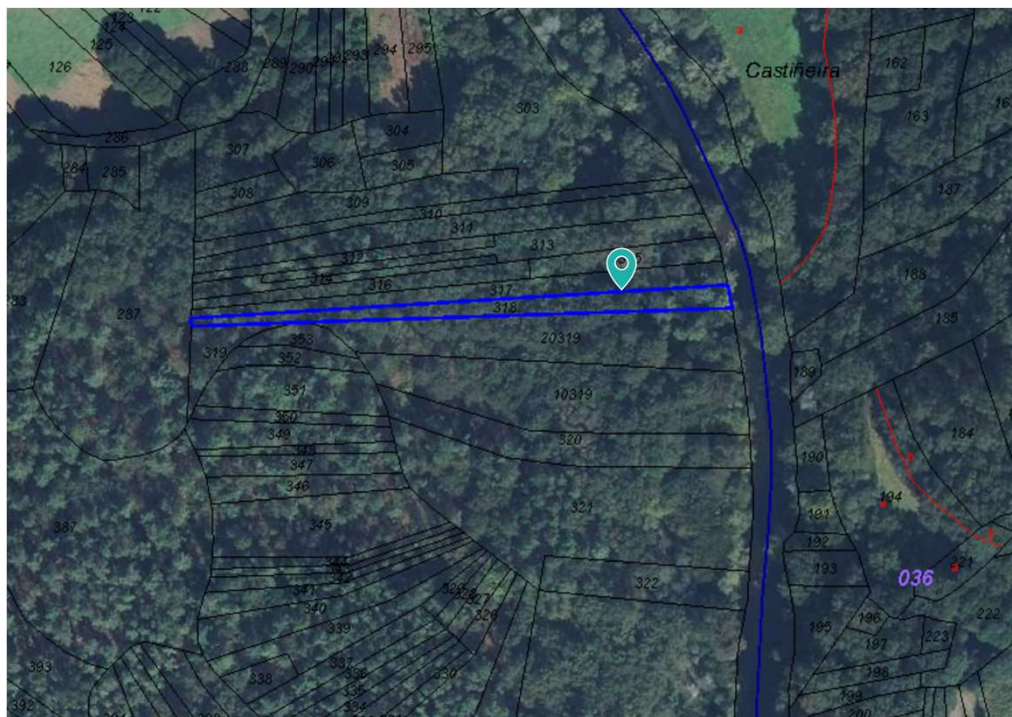

Clasificación:

Suelo rústico de protección forestal y aguas

Uso actual:

Monte

Referencia catastral:

36900A269003180000LG

Finca no inmatriculada

Superficie catastral: 920 m²

Superficie título: 580 m²

Notas relevantes:

- Se recomienda comprobación de los usos y actividades permitidos por parte del comprador
- La inscripción registral y/o regularización de superficie serán por cuenta del comprador